665

Przed premierą „Klik-Klak" Abramowa

We wtorek, 2 października Teatr im. Stefana Jaracza występuje w Olsztynie z drugą premierą sezonu 1973/74. Zobaczymy komedię Jarosława Abramowa „Klik-klak" w reżyserii Wandy Laskowskiej, w oprawie scenograficznej Zofii Pietrusińskiej. Wykonawcami będą: Marta Sobolewska, Krystyn Wójcik, Wacław Rybczyński, Zbigniew Szpecht i Bronisław Wrocławski.

Jarosław Abramow należy do pokolenia pisarzy debiutujących w połowie lat pięćdziesiątych. Rozpoczynał jako autor krótkich tekstów satyrycznych. Następnie wystawiał sztuki pełnospektaklowe — „Esmeraldę", „Zasadę". Duży sukces odniosła napisana wspólnie z Andrzejem Jareckim komedia „Duże jasne" (w Olsztynie prezentował sztukę teatr „Ateneum") Dramat „Anioł na dworcu" po polskiej premierze w 1965 roku doczekał się realizacji w Jugosławii i Czechosłowacji. Najpopularniejsza sztuka Abramowa to „Derby w Pałacu". Premiera w 1966 roku. Później powstały jeszcze — „Ucieczki z nieba" i ostatni utwór „Klik-klak", grany dotychczas przez kilka teatrów w kraju.
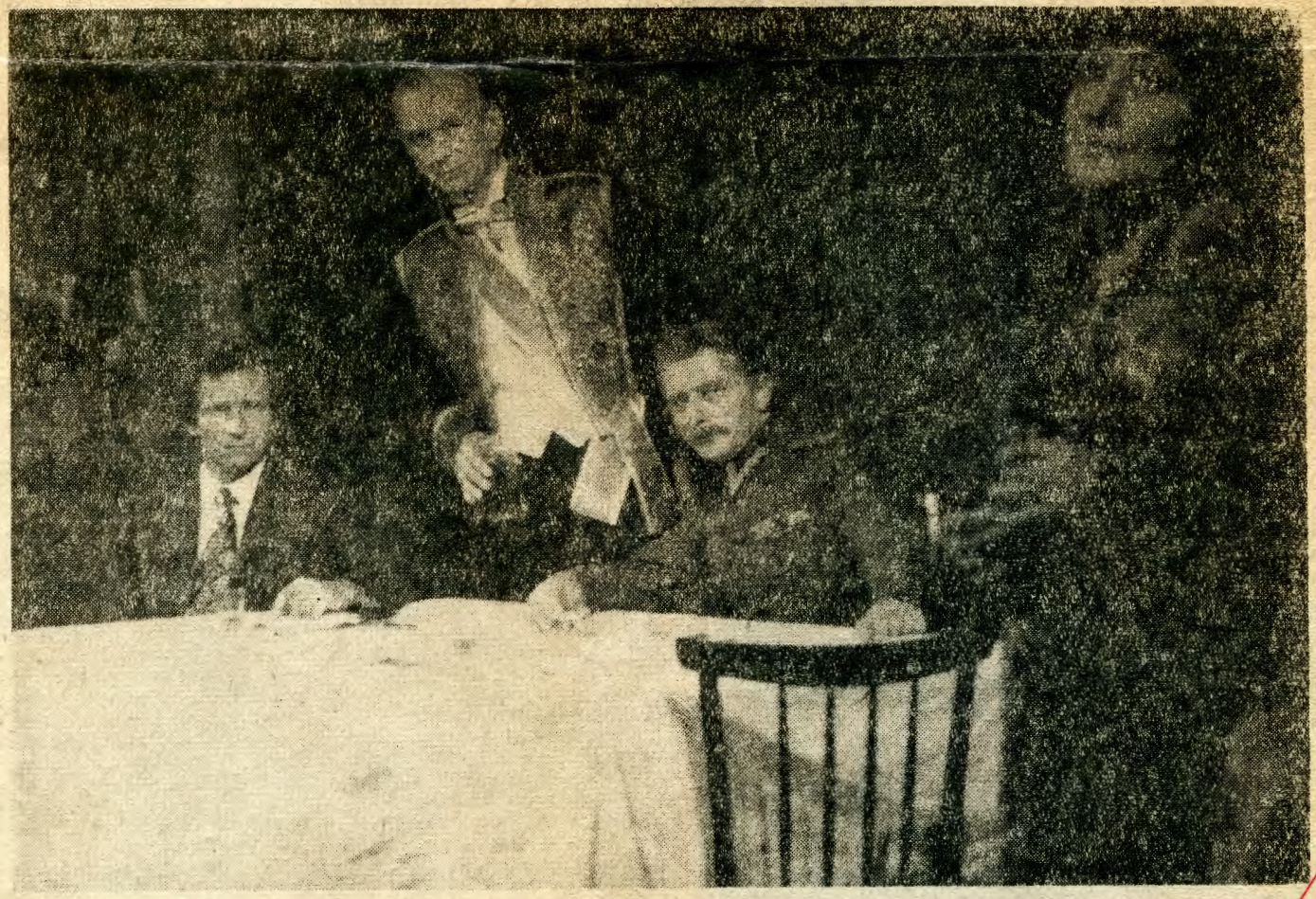
Fot. TADEUSZ TREPANOWSKI